Smartphone

Fernsehen und Streamen

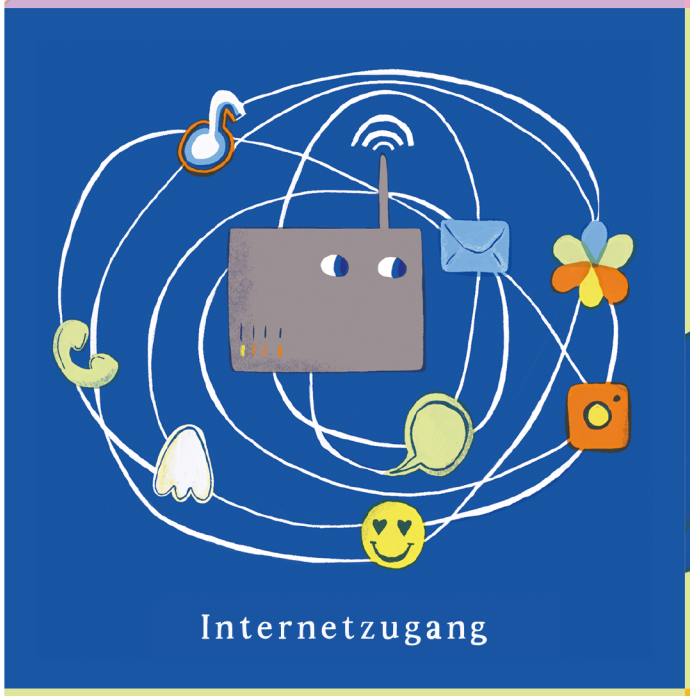

Internetzugang

Computer, Laptop oder Tablet

Süssigkeiten

Gesundes Essen

CC BY NC ND